

Proprietà [REDACTED]

Proprietà [REDACTED]

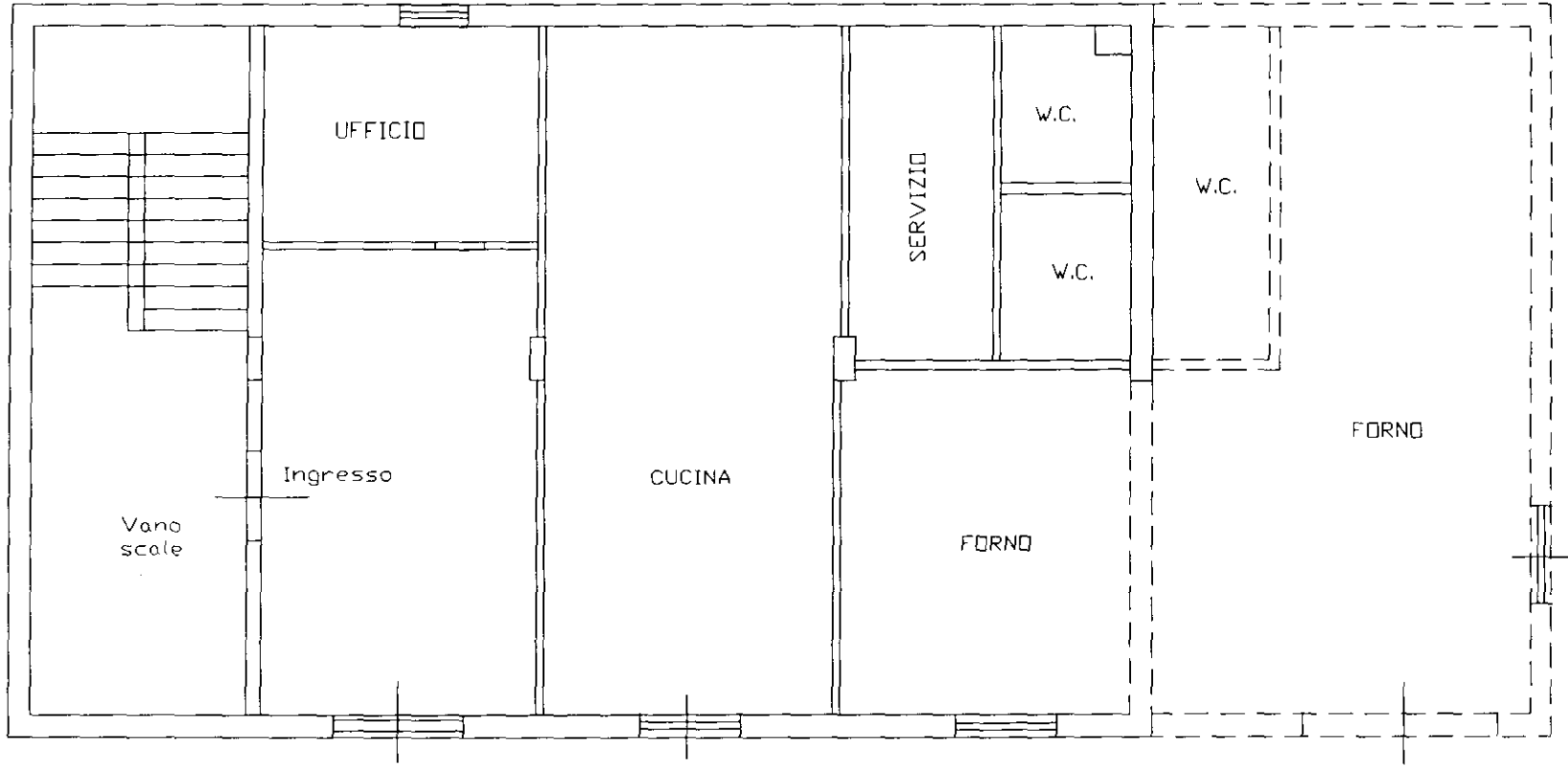

Proprietà [REDACTED]

Cortile interno di Via Pacchianella 85

Ing. Alberto Mormile	Piano [REDACTED] Int.
04/08/2008	SCALA 1:100
Banca Popolare di Bari Contro [REDACTED] ed. [REDACTED]	Via Pacchianella n°85 Giugliano di Napoli

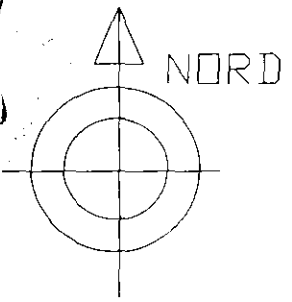
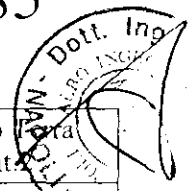

Data: 17/07/2008 - Ora: 10.15.23



Visura storica per immobile

Visura n.: NA0640192 Pag: 1 Segue

Situazione degli atti informatizzati dall'impianto meccanografico al 17/07/2008

Dati della richiesta	Comune di GIUGLIANO IN CAMPANIA (Codice: E054)
Catasto Fabbricati	Provincia di NAPOLI
	Foglio: 72 Particella: 397 Sub.: 2

INTESTATI

1	[REDACTED]	[REDACTED]	(1) Proprieta' per 1/2 in regime di comunione dei beni con [REDACTED]
2	[REDACTED]	[REDACTED]	(1) Proprieta' per 1/2 in regime di comunione dei beni con [REDACTED]

Unità immobiliare dal 17/10/2003

N.	DATI IDENTIFICATIVI				DATI DI CLASSAMENTO						DATI DERIVANTI DA	
	Sezione	Foglio	Particella	Sub	Zona	Micro	Categoria	Classe	Consistenza	Superficie		Rendita
1	Urbana	72	397	2	Cens.	Zona	A/2	4	6 vani	129	Euro 371,85	VARIAZIONE TOPONOMASTICA del 17/10/2003 n. 89530 1/2003 in atti dal 17/10/2003 (protocollo n. 736226) -VARIAZIONE DI TOPONOMASTICA

Indirizzo STRADA VICINALE PACCHIANELLA SNC piano: T scala: U;
 Notifica 601972/2002 Partita - Mod.58 -

Situazione dell'unità immobiliare dal 25/10/2002

N.	DATI IDENTIFICATIVI				DATI DI CLASSAMENTO						DATI DERIVANTI DA	
	Sezione	Foglio	Particella	Sub	Zona	Micro	Categoria	Classe	Consistenza	Superficie		Rendita
1	Urbana	72	397	2	Cens.	Zona	A/2	4	6 vani	129	Euro 371,85	VARIAZIONE del 25/10/2002 n. 23483V 1/2002 in atti dal 25/10/2002 (protocollo n. 601946) PROPOSTO -VARIAZIONE DI CLASSAMENTO

Indirizzo , VIA PACCHIANELLA SNC piano: T scala: U;
 Notifica 601972/2002 Partita - Mod.58 -

Visura storica per immobile

Situazione degli atti informatizzati dall'impianto meccanografico al 17/07/2008

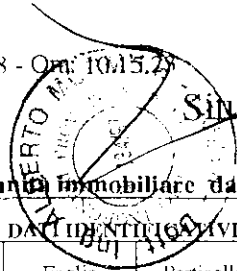

Situazione dell'unità immobiliare dal 25/10/2002

N.	DATI IDENTIFICATIVI				DATI DI CLASSAMENTO							DATI DERIVANTI DA
	Sezione Urbana	Foglio	Particella	Sub	Zona Cens.	Micro Zona	Categoria	Classe	Consistenza	Superficie Catastale	Rendita	
1		72	397	2			A/2	3	6 vani	129	Euro 309,87	ULTIMAZIONE DI FABBRICATO URBANO del 25/10/2002 n. 23483 .1/2002 in atti dal 25/10/2002 (protocollo n. 601803) ULTIMAZIONE DI FABBRICATO URBANO
Indirizzo		, VIA PACCHIANELLA SNC piano: T scala: U;										
Annotazioni		classamento proposto (D.M. 701/94)										

Situazione dell'unità immobiliare dal 30/08/2002

N.	DATI IDENTIFICATIVI				DATI DI CLASSAMENTO							DATI DERIVANTI DA
	Sezione Urbana	Foglio	Particella	Sub	Zona Cens.	Micro Zona	Categoria	Classe	Consistenza	Superficie Catastale	Rendita	
1		72	397	2			in corso di costruz.					IN CORSO DI COSTRUZIONE del 23/07/1994 n. 17525 .1/1994 in atti dal 30/08/2002 (protocollo n. 489634) IN CORSO DI COSTRUZIONE
Indirizzo		, VIA PACCHIANELLA SNC piano: T;										

Situazione degli intestati dal 24/11/2004

N.	DATI ANAGRAFICI	CODICE FISCALE	DIRITTI E ONERI REALI
1	[REDACTED]	[REDACTED]	(1) Proprietà per 1/2 in regime di comunione dei beni con [REDACTED]
2	[REDACTED]	[REDACTED]	(1) Proprietà per 1/2 in regime di comunione dei beni con [REDACTED]
DATI DERIVANTI DA		ISTRUMENTO (ATTO PUBBLICO) del 24/11/2004 Nota presentata con Modello Unico n. 37580 .1/2004 in atti dal 29/11/2004 Repertorio n. : 175523 Rogante: DENTE FRANCESCO Sede: NAPOLI COMPRAVENDITA	

Situazione degli intestati dal 06/06/2003

N.	DATI ANAGRAFICI	CODICE FISCALE	DIRITTI E ONERI REALI
1	[REDACTED]	[REDACTED]	(1) Proprietà per 1/1 in regime di separazione dei beni fino al 24/11/2004
DATI DERIVANTI DA		ISTRUMENTO (ATTO PUBBLICO) del 06/06/2003 Trascrizione n. 17071 .1/2003 in atti dal 11/06/2003 Repertorio n. : 165258 Rogante: DENTE FRANCESCO Sede: NAPOLI COMPRAVENDITA	

Data: 17/07/2008 Ora: 10.15.23

Visura storica per immobile

Visura n.: NA0640192 Pag: 3 Fine

Situazione degli atti informatizzati dall'impianto meccanografico al 17/07/2008

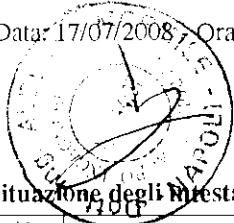

Situazione degli attestati dal 23/07/1994

N.	DATI ANAGRAFICI	CODICE FISCALE	DIRITTI E ONERI REALI
1	[REDACTED]	[REDACTED]	(1) Proprieta' per 500/1000 in regime di comunione dei beni fino al 06/06/2003
2	[REDACTED]	[REDACTED]	(1) Proprieta' per 500/1000 in regime di comunione dei beni fino al 06/06/2003
DATI DERIVANTI DA		IN CORSO DI COSTRUZIONE del 23/07/1994 n. 17525.1/1994 in atti dal 30/08/2002 (protocollo n. 489634) IN CORSO DI COSTRUZIONE	

Rilasciata da: Ufficio Provinciale di NAPOLI Richiedente: TRIVANI

Dichiarazione protocollo n. 601803 del 25/10/2002

Planimetria di u.i.u. in Comune di Giugliano In Campania

Via Pacchianella

civ. SNC

**Agenzia del Territorio
CATASTO FABBRICATI
Ufficio Provinciale di
Napoli**

Identificativi Catastali:

Sezione:

Foglio: 72

Particella: 397

Subalterno: 2

Compilata da:

Cava Lorenzo

Iscritto all'albo:

Geometri

Prov. Napoli

N. 5620

Scheda n. 1

Scala 1:100

PIANO TERRA

Altezza 3.00 Mt

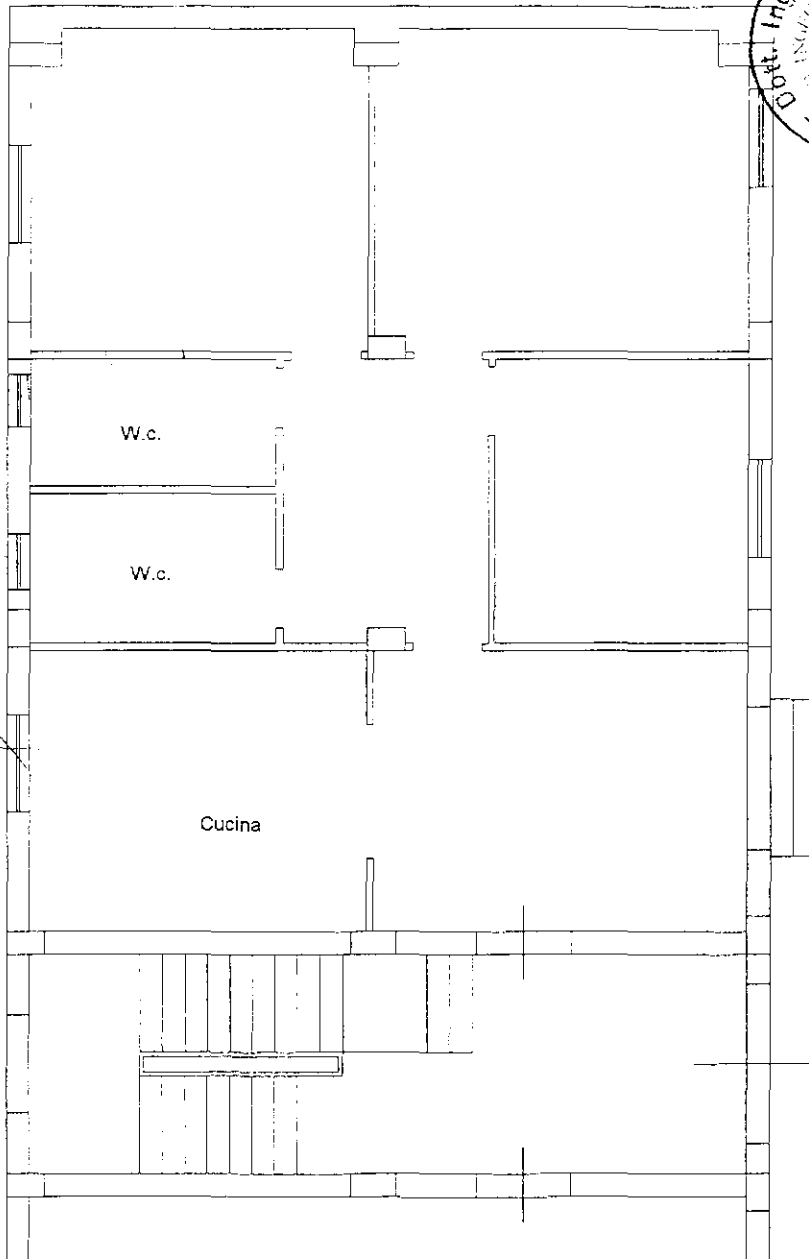

IL TECNICO

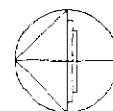

NORD

ma Planimetria2 in atti

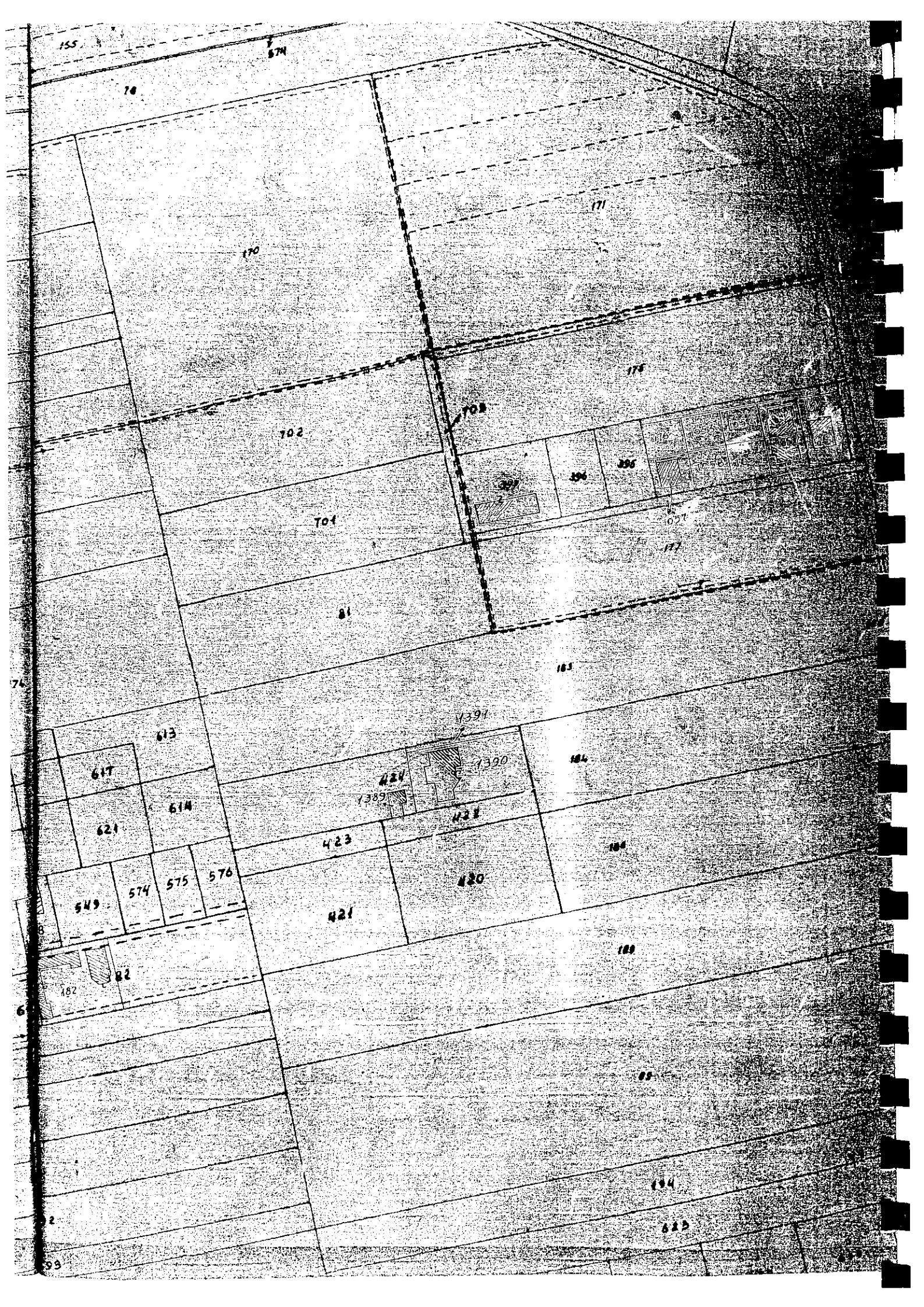

CITTA' DI GIUGLIANO IN CAMPANIA

PROVINCIA DI NAPOLI

CONCESSIONE EDILIZIA IN SANATORIA DI OPERE EDILI

(LEGGE 47/85 - art. 39 LEGGE 724/94)

CONCESSIONE

N. 7529/SAN/95

del 23/02

SETTORE ASSETTO DEL TERRITORIO
IL DIRIGENTE

Vista la domanda in data 23/2/95 Prot. 7529 inoltrata da

nat. a il

residente in Via

n. diretta ad

ottenere la concessione edilizia in sanatoria delle seguenti opere:

Appartamento piano terra per civile abitazione

in Giugliano Via

Pacchianella n.

Mapp. n. p.lia 397 del Foglio n. 72

Vista la documentazione allegata alla domanda stessa;

Visto la relazione istruttoria ed il parere favorevole del Tecnico
incaricato: Geom.

Visto le delibere di G.M.: n. 529/95 - 563/96 - 993/96 - 37/99-
103/2000;

Vista la determina dirigenziale n° 14/2001;

Vista la legge n. 1150 del 17 - 8 - 1942 e successive modifiche ed
integrazioni;

Vista la legge 28 gennaio 1977, n. 10, recante norme per la edificabilità
dei suoli ed ogni altra disposizione vigente in materia edilizia ed urbanistica;

Vista la legge 28 febbraio 1985 n. 47 e successive modificazioni ed
integrazioni;

Visto l'art. 107 del D.ivo n. 267 del 18-08-2000;

C.F. BRN FNC 46T06 G964U
SRV CML 51B49 G130P

Accertato che è stato soddisfatto all'obbligo previsto dagli artt. 3 e 11 della legge 28 gennaio 1977, n. 10, nel modo seguente:

a) contributo per opere di urbanizzazione primaria e secondaria, mediante
(1) Versamento effettuato

b) contributo raggugliato al costo della costruzione, mediante (2) Versamento effettuato

- Visto l'atto di proprietà per notaio Prattico del 1972

Preso atto che il richiedente ha dimostrato di essere proprietario o di avere titolo alla concessione:

RILASCIA
(fatto salvo il diritto dei terzi)

a [redacted] e [redacted]

ai sensi e per gli effetti della legge 47/85 e successive modifiche ed integrazioni

CONCESSIONE IN SANATORIA

delle opere di cui agli allegati elaborati grafici, che formano parte integrante e sostanziale del presente atto composti da n. 1 tavole, a firma del tecnico P.I. [redacted]

la presente concessione viene rilasciata in ottemperanza alla legge 28-2-85 n. 47 e successive modifiche ed integrazioni.

Qui accluso si restituisce un esemplare di ciascuno dei disegni presentati.

Giugliano, li 18 OTT. 2002

Allegati n. 1



IL DIRIGENTE
Servizio di Pianificazione
Territoriale e di Urbanistica Pubblica

In data odierna ritiro la concessione edilizia in sanatoria con allegato grafico.

Li 4 NOV. 2002

IL CONCESSIONARIO

COMUNE di GIUGLIANO (NA)

Condono Edilizio

Legge 724 del 23-12-1994

Di un fabbricato per civile abitazione
sito in via Pacchianella composto da
Piano terra, primo e secondo per sei
unita' immobiliare localita' "Varcaturu"

pr. coniugi: [REDACTED]
[REDACTED]

[REDACTED]

- GRAFICI di RILIEVO -

Visto: Si approva il Condono Edilizio
in Senato...
L. 724/94...
salvo il diritto...
18 OTT 2002

Senatore...
Territoriale...
Il Responsabile...
Arch. ...

COMUNE di GIUGLIANO
UFFICIO PROTOCOLLO
13 DIC. 1999
Prot. N. 48916

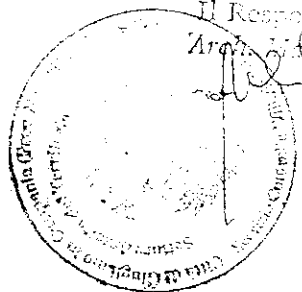

il tecnico rilevatore
PROVINCIALE PERITALE
N. 252
GIUGLIANO (NA)
13 DIC 1999

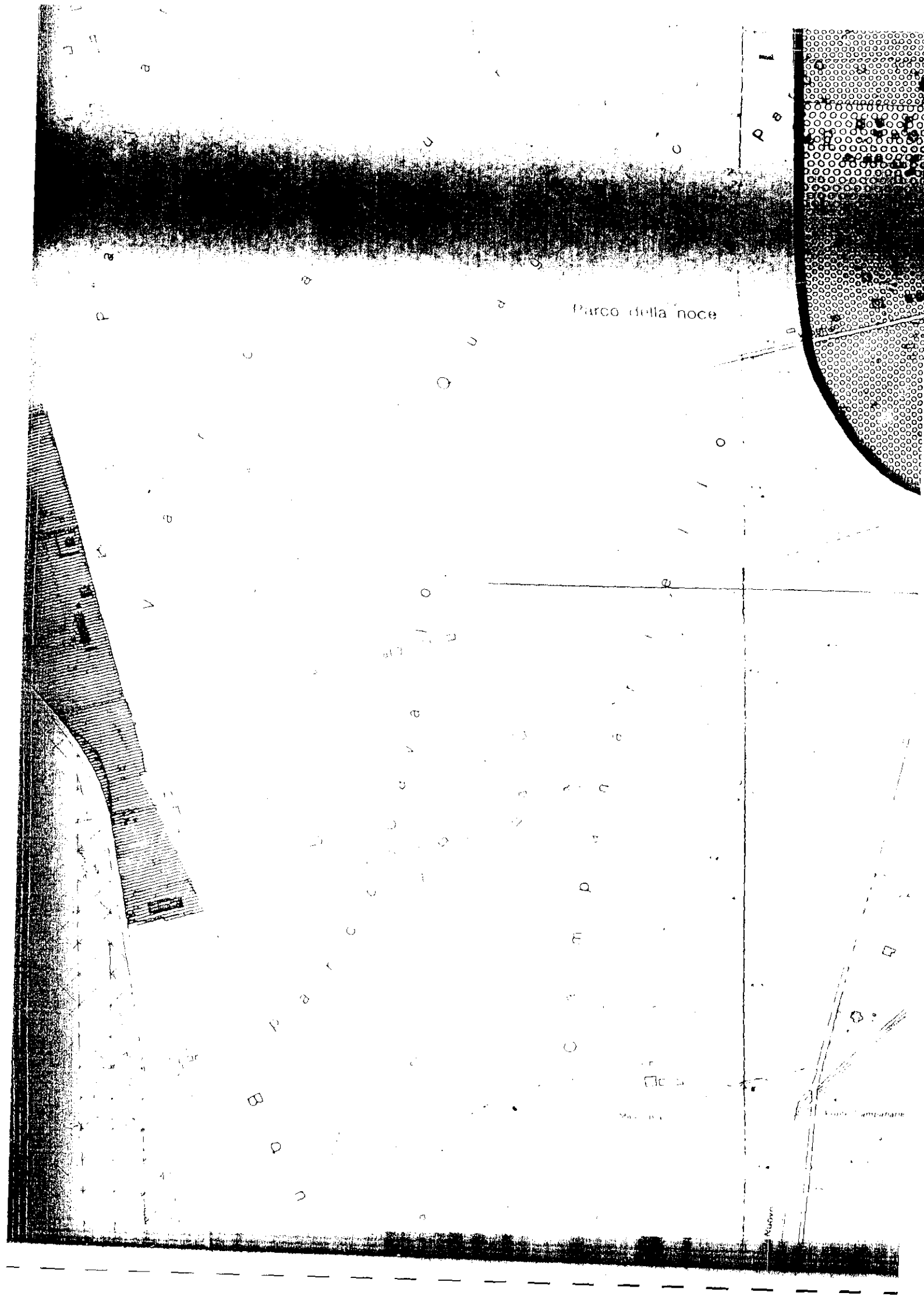

Parco della noce

B

D

U

Milano

Viale Certosini

Schema fognario

scala 1: 200

Planimetria

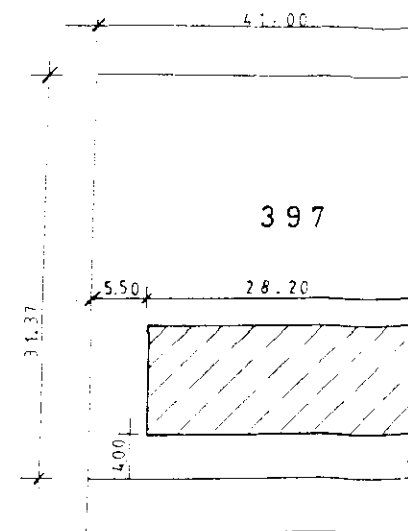
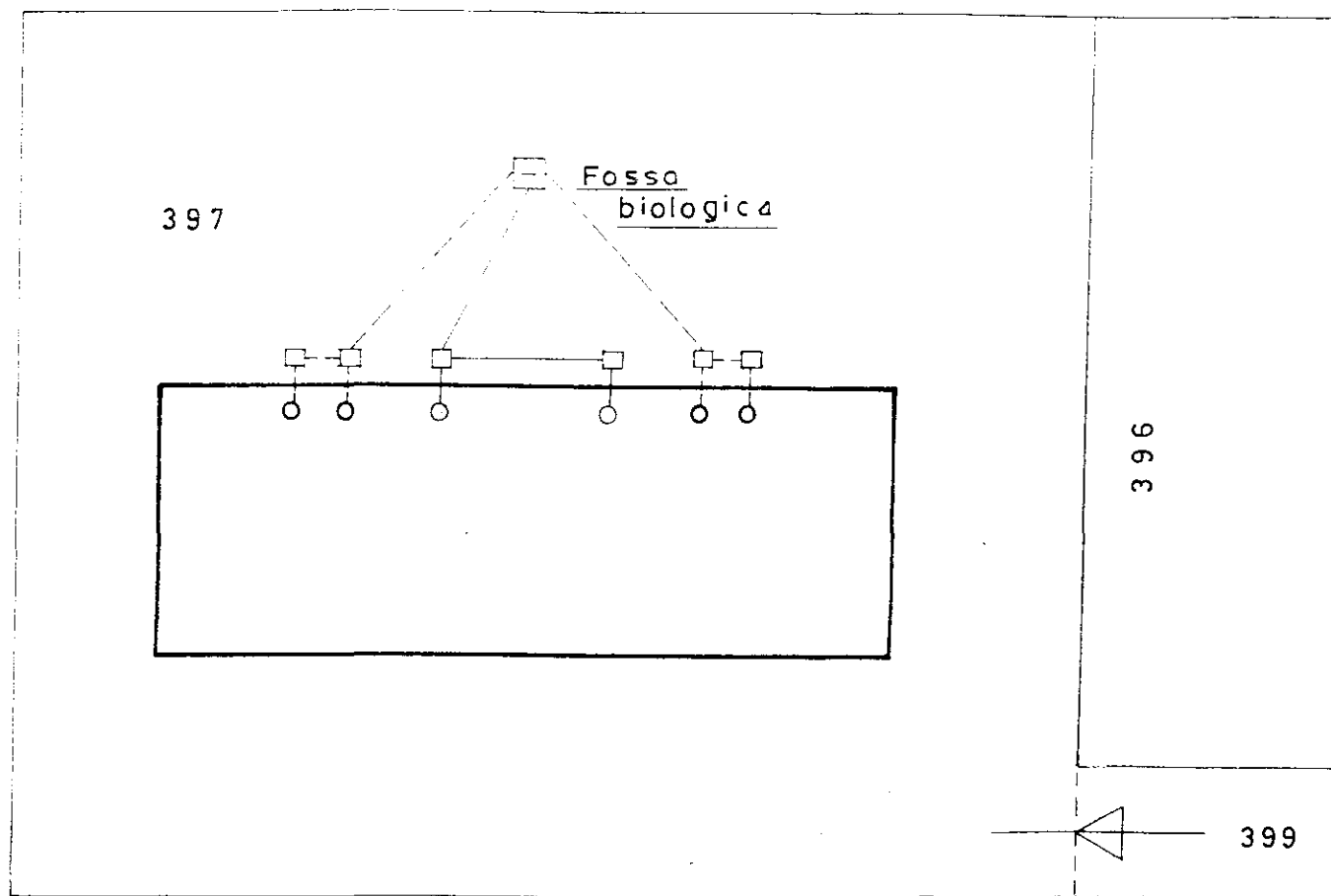

Planimetria 1 : 500

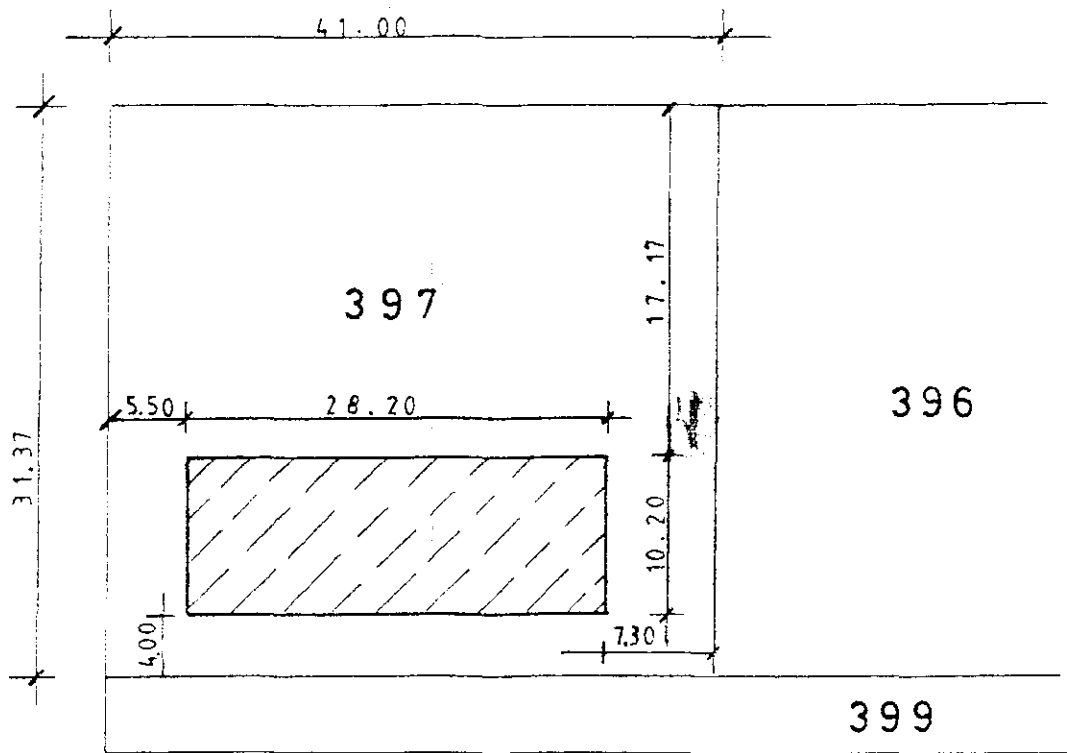

500

396

399

Planimetria
1 : 2000

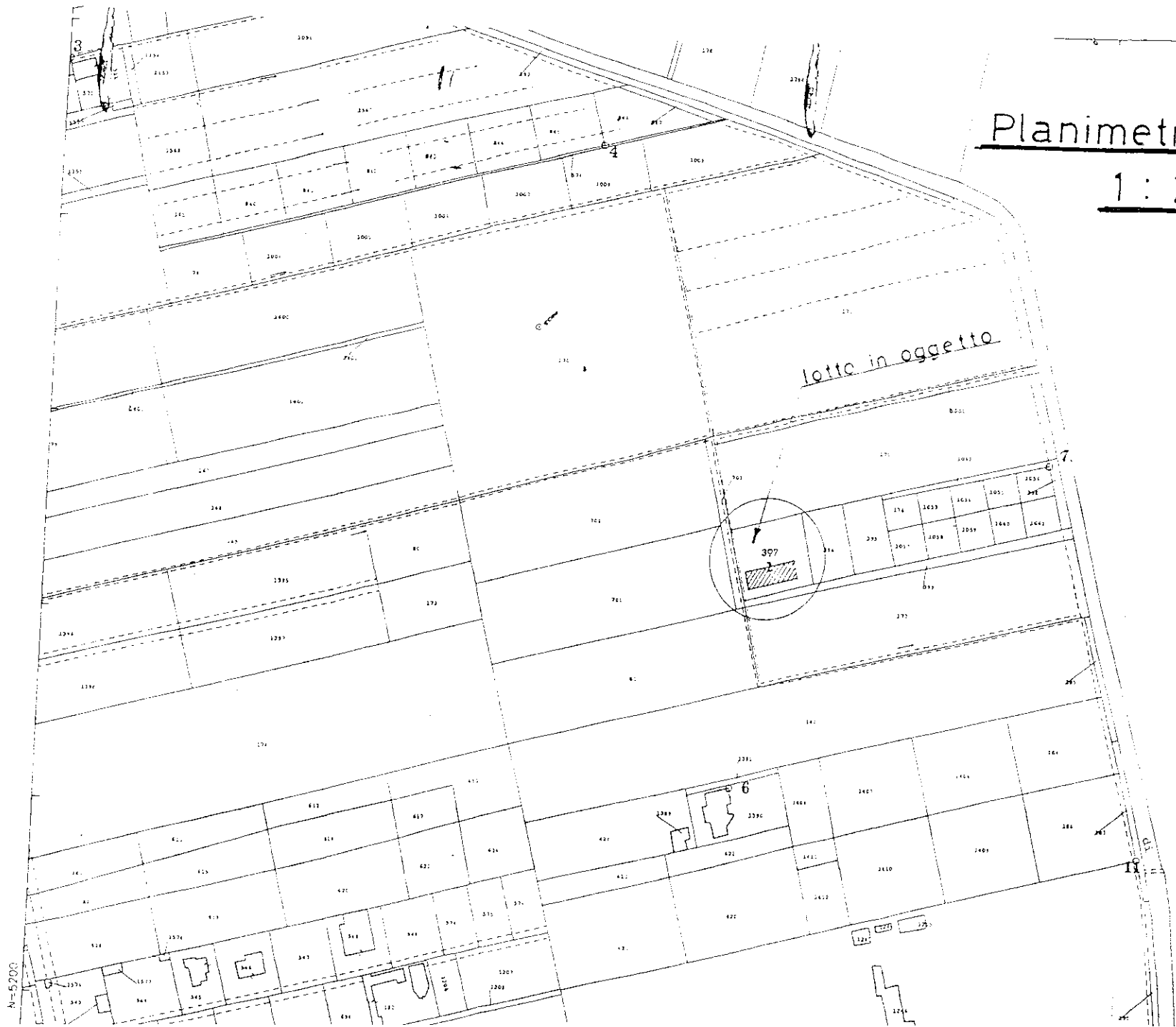

Pianta Piano Terra

scala 1:100

Richiedente:

[REDACTED]
prot. llo n° 7529 del 23-02-1995

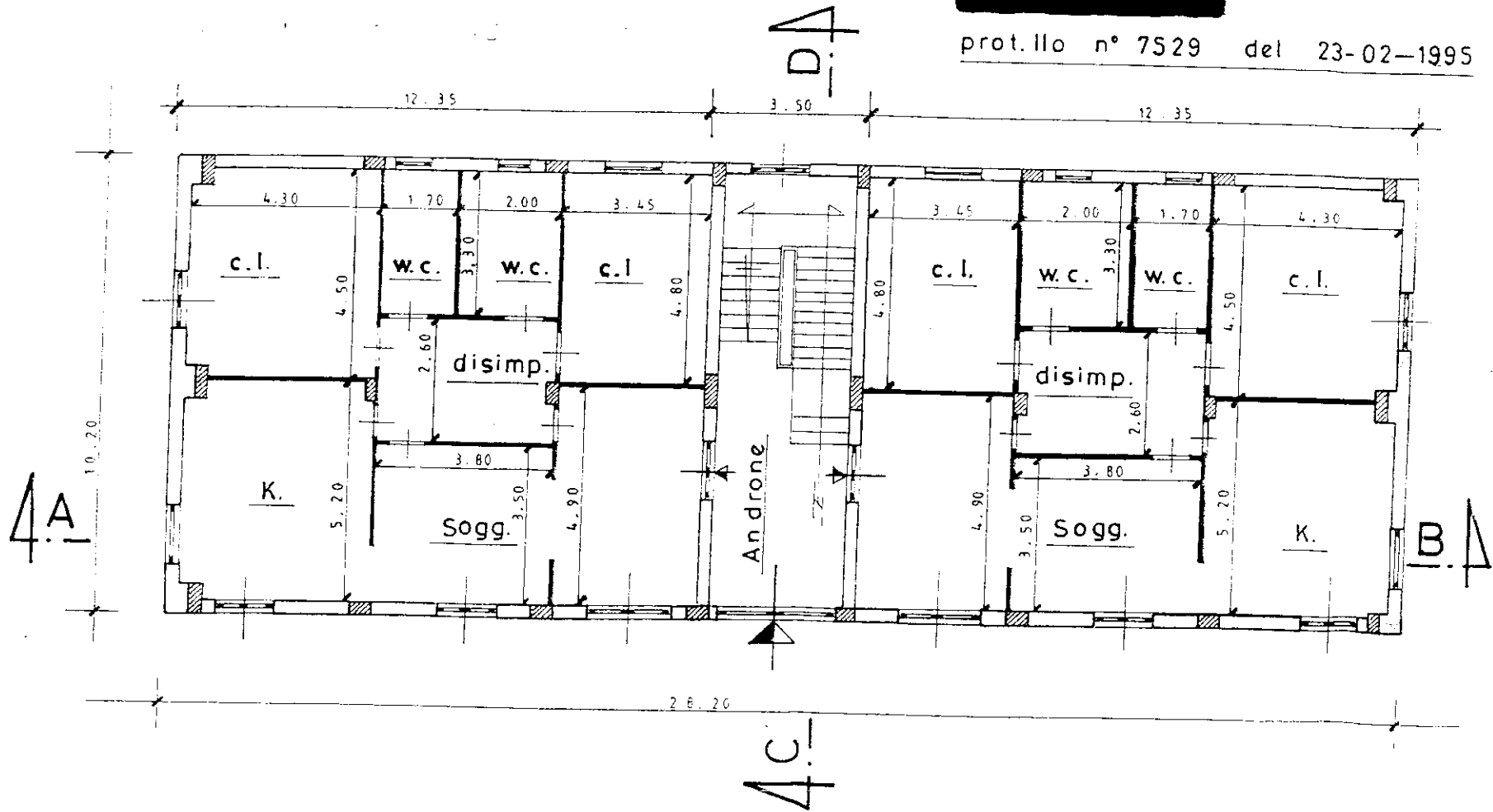

Pianta Piano Copertura

scala 1:100

0+10.00
TRZ. EN

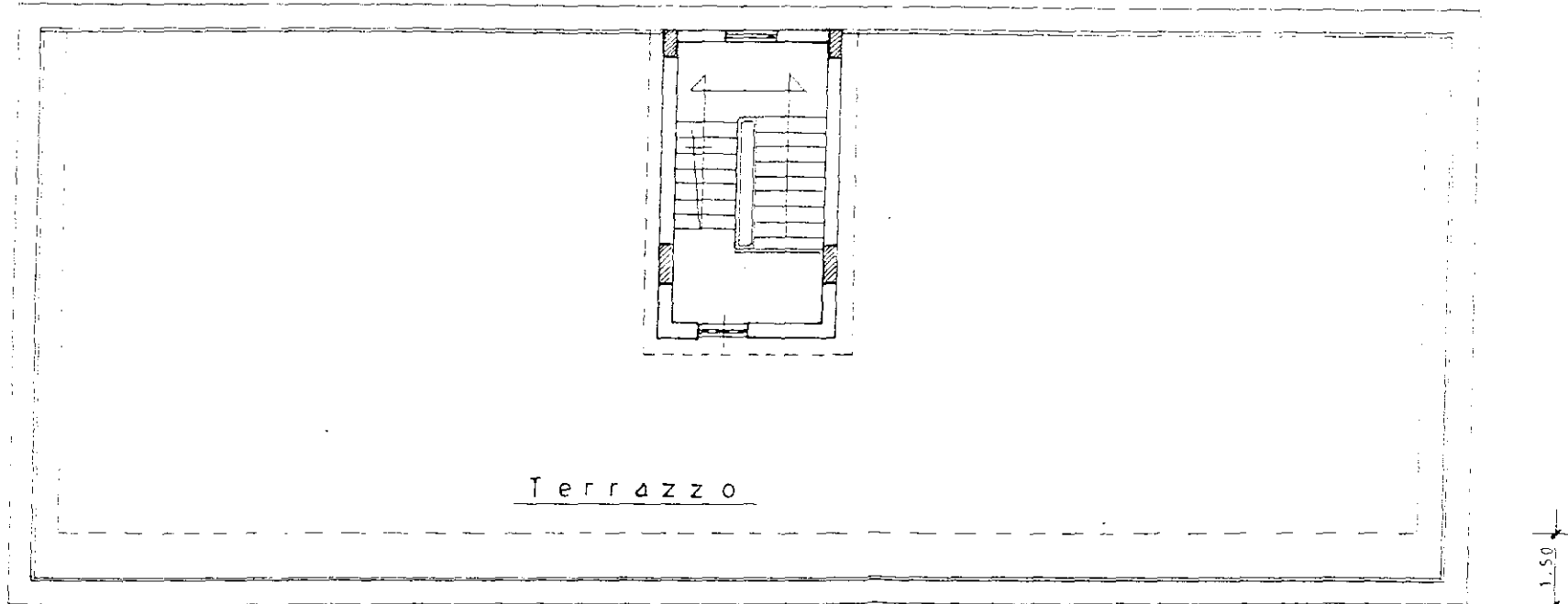

Terrazzo

1.50

1.00

Prospetto Sud

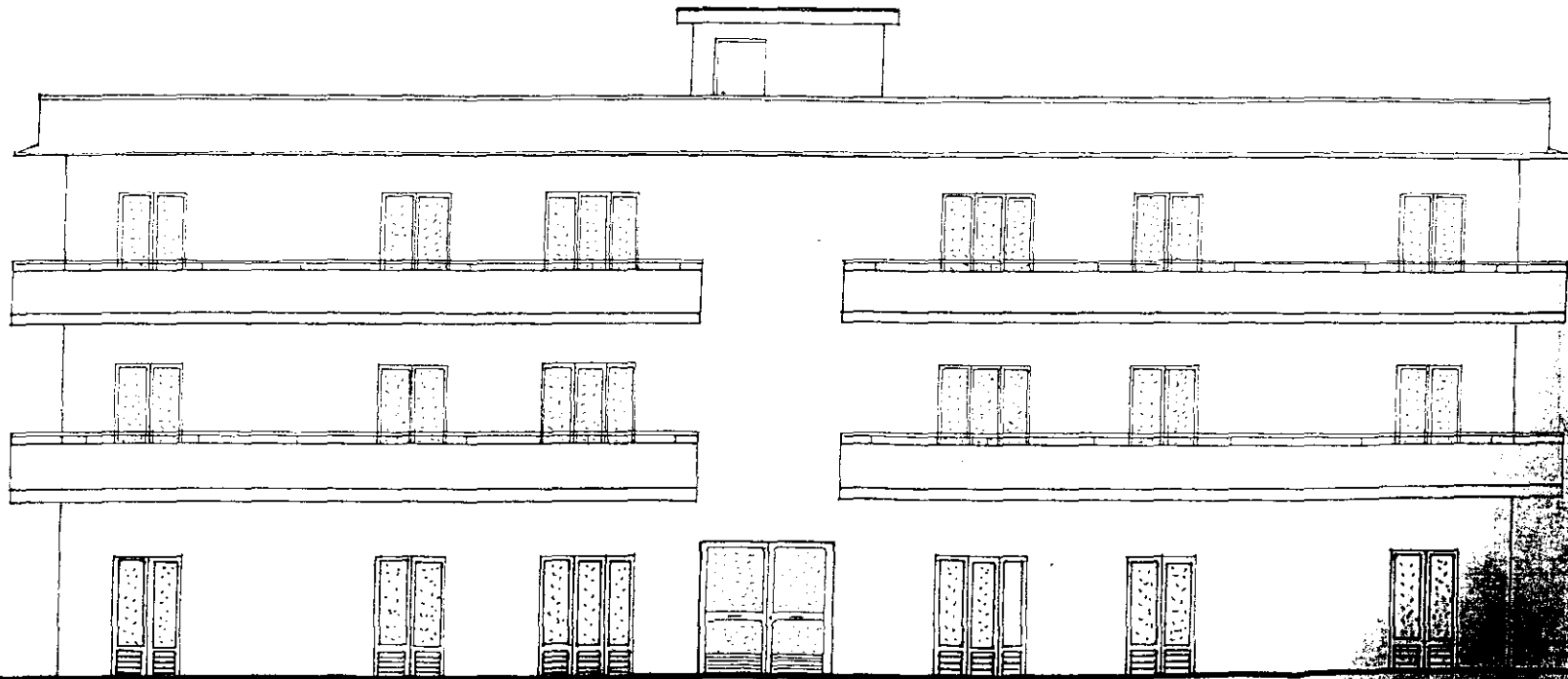

Prospetto Nord

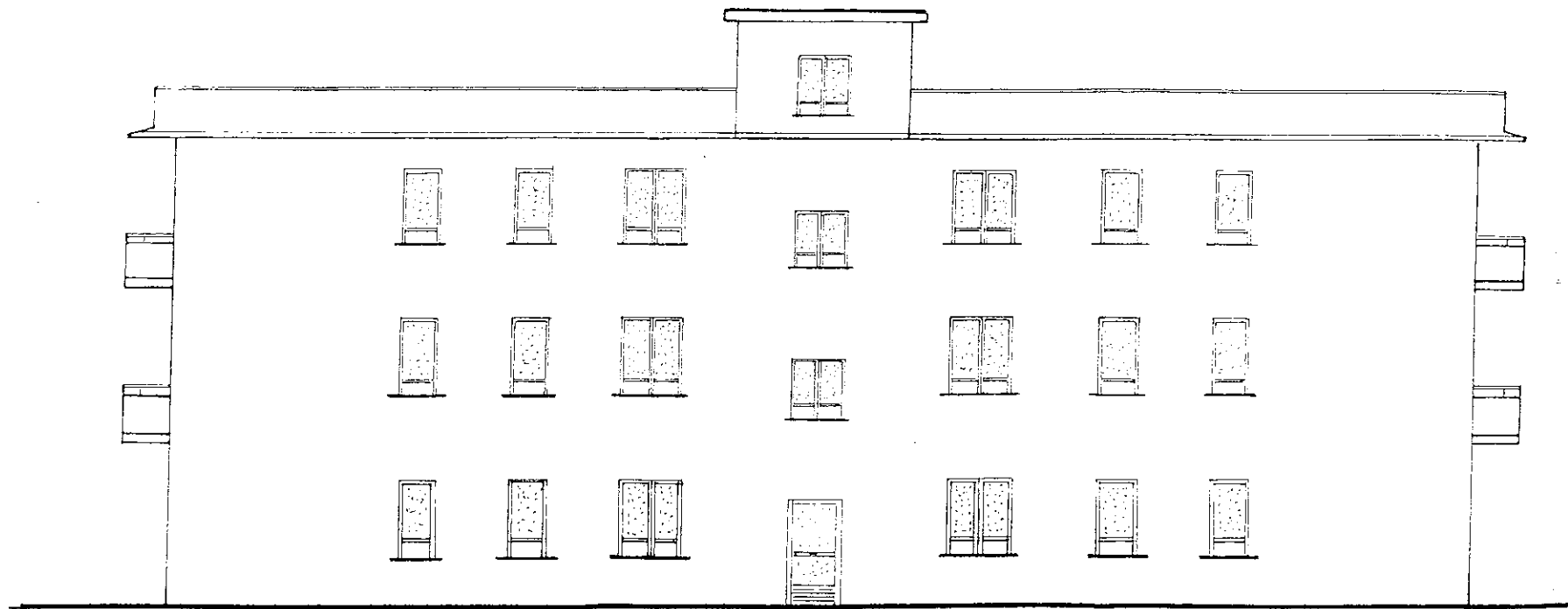

Prospetto Ovest

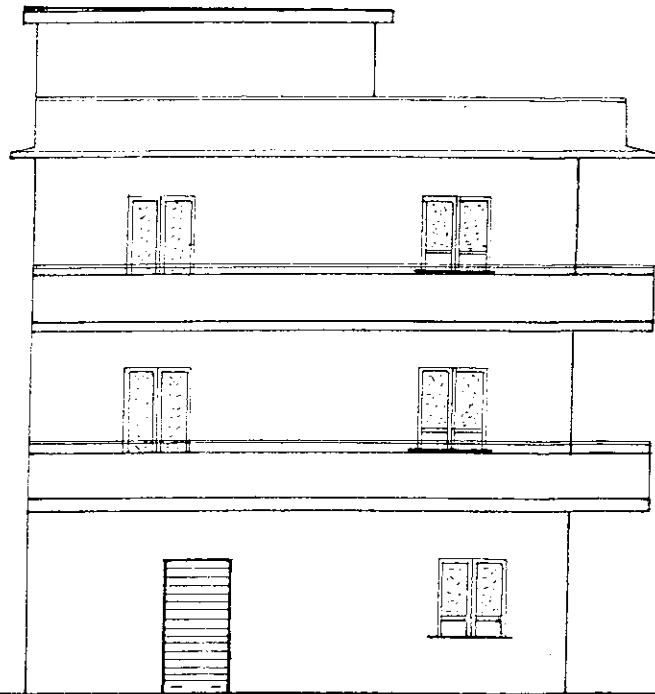

Prospetto Est

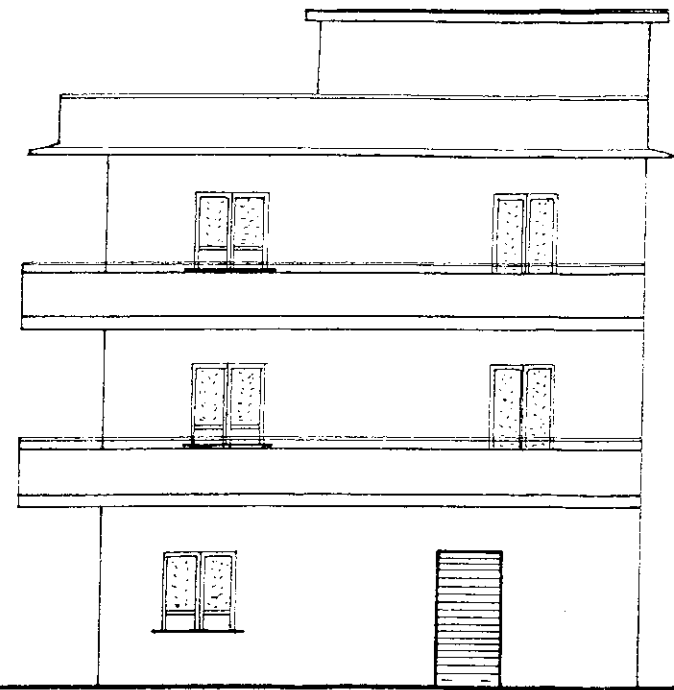

Sezione A — B

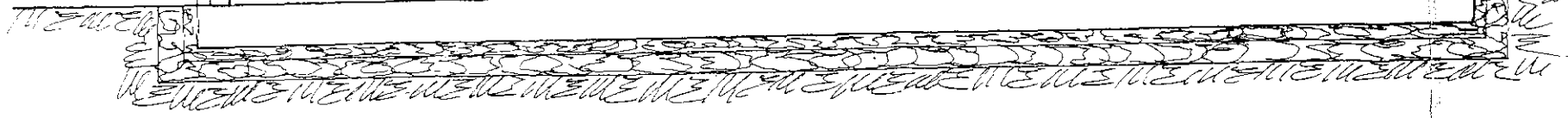
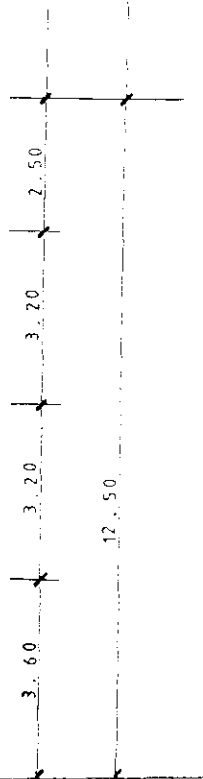
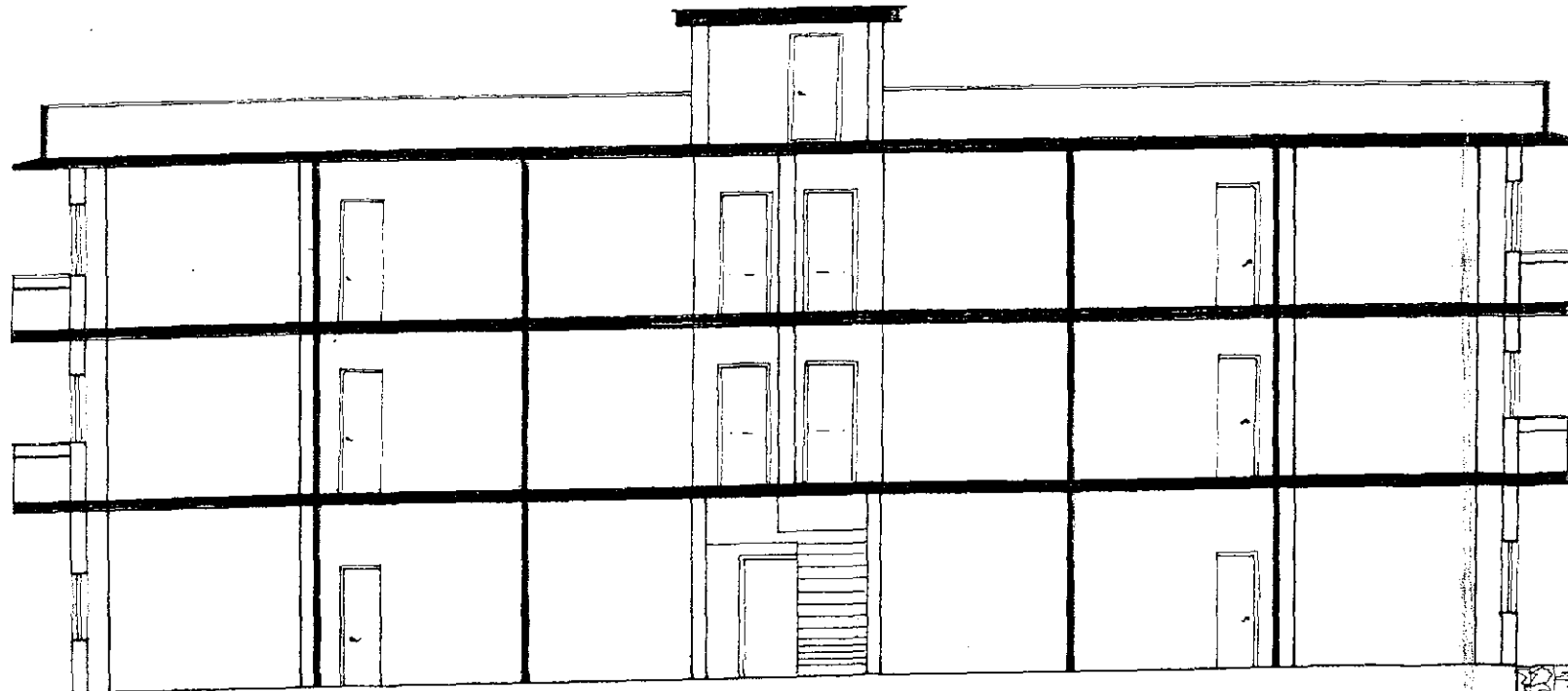

7/15
7/15
7/15

Sezione C-D

